Nome: .....

Data: .....

I NUMERI ROMANI 2

Osserva i numeri romani da 1 a 20.

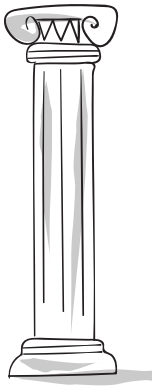

I	II	III	IV	V	VI	VII	VIII	IX	X
1	2	3	4	5	6	7	8	9	10

XI	XII	XIII	XIV	XV	XVI	XVII	XVIII	XIX	XX
11	12	13	14	15	16	17	18	19	20

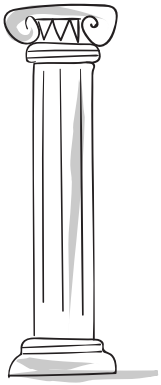

Il maestro ha organizzato una tombola un po' stravagante: le cartelle infatti sono scritte con i numeri romani. A sinistra trovi i numeri che sono stati estratti: in alto c'è il primo numero estratto, poi il secondo e così via.
Cancella i numeri dalle cartelle dei quattro allievi rispettando l'ordine in cui sono stati estratti e stabilisci chi è il primo a fare tombola, poi cerchia la cartella vincitrice.

NUMERI ESTRATTI
Dieci
Otto
Quindici
Diciassette
Sette
Due
Diciannove
Sei
Quattordici
Venti
Quattro
Tre
Sedici
Uno
Cinque
Diciotto
Undici
Dodici
Nove
Tredici

Cartella di Federica

XIII		VII		IV
	V	IX	X	
VIII			XX	XVII

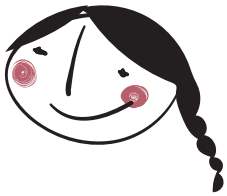

Cartella di Lucia

I		VIII		X
	IV		XII	IX
XIII	XIX		XV	

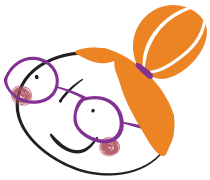

Cartella di Francesco

V		VI		XI
	XV	XVIII	XIV	
III			XIX	II

Cartella di Vincenzo

XIII	II		VI	
	XX	XII		IV
X		XIV	III	

© MaMa - DECS - Divisione della scuola